# seeham

## im blickpunkt

Amtliche Mitteilung! An einen Haushalt!
Zugestellt durch Post.at

**Aus dem Inhalt**

**Ausgabe 1 – April 2014 – www.seeham.at**


›› **Bürgermeister** Seite 2

›› **Aktuelles** Seite 3-7

›› **Berichte** Seite 8-9

›› **Tourismus** Seite 10-Seite 11

›› **Jugendzentrum** Seite 12

›› **Vereine** Seite 13-Seite 15

›› **Veranstaltungen/ Inserate** Seite 16

Foto: Ralf Weihselbaumer

## Die Seehamer Passion

Am Palmsonntag, den 13. April, wird um 19.30 Uhr in der Pfarrkirche Seeham von Mitgliedern der Theatergruppe „*Die Seebühne Seeham*“ die „*Seehamer Passion*“ nach einer Textgestaltung von Matthias Hemetsberger zur Aufführung gebracht. Der Kirchenchor Seeham wird zusammen mit Organist Josef Pernerstetter und einer Bläsergruppe der Trachtenmusikkapelle Seeham mit Chorsätzen von Cesar Bresgen die Aussagen des Textes musikalisch begleiten.


**Impressum:**
Herausgeber und für den Inhalt verantwortlich:
Gemeinde Seeham,
Dorf 2,
5164 Seeham
Tel.: 06217/5525-0,
FAX: 06217/5525-30,
E-Mail: office@seeham.at,
Internet: www.seeham.at
Irrtümer und Druckfehler vorbehalten!

# Bürgermeister

**Liebe Seehamerinnen, liebe Seehamer!**

Die Bürgermeister- und Gemeindevertretungswahlen 2014 sind geschlagen und ich bedanke mich für das von Ihnen entgegengebrachte Vertrauen mit 88,4 %. Ich versichere, dass ich auch weiterhin für alle Seehamerinnen und Seehamer ein offenes Ohr haben werde und mich mit ganzer Kraft für unsere schöne Gemeinde einsetzen werde. Die neue Gemeindevertretung setzt sich wie folgt zusammen: 10 Mandate ÖVP, 3 Mandate SPÖ, 2 Mandate FPÖ und 2 Mandate GRÜNE.

Ich bedanke mich bei der Gemeindevertretung für die gute Zusammenarbeit in den letzten 5 Jahren und bitte auch die neuen Gemeindevertreter(-innen) in den nächsten 5 Jahren um ein konstruktives Miteinander zum Wohle unserer Gemeinde. Ich lade Sie recht herzlich zur Angelobung der neuen Gemeindemandatare am 10. April 2014 um 20 Uhr im Sitzungssaal des Gemeindeamtes ein.

Ein Wehrmutstropfen bei den Gemeindewahlen war für mich aber die sehr niedrige Wahlbeteiligung von nur 67%. Angesichts der zahlreichen Wahlen in letzter Zeit entstand wohl eine gewisse Wahlmüdigkeit und die Ereignisse bei Bund und Land haben leider das Interesse an der Politik auch nicht gerade gefördert. Ich ersuche Sie trotzdem an der vorläufig letzten Wahl in diesem Jahr, der Europawahl am 25. Mai 2014, von Ihrem Stimmrecht Gebrauch zu machen, denn wir sind immer wieder von den Entscheidungen in Brüssel betroffen.

Die Jahresrechnung 2013 konnte ausgeglichen bilanziert werden und so beschloss die Gemeindevertretung im Jänner das Budget für das Jahr 2014 mit € 3.415.200,-- im ordentlichen Haushalt und € 2.284.000,-- im außerordentlichen Haushalt. Neben den vielen Pflichtausgaben ist es auch dieses Jahr wieder möglich, wichtige Vorhaben zu unterstützen. Mit den Mitteln vom außerordentlichen Haushalt werden die Absicherung der Wasserversorgung, die Erneuerung der Steueranlage in diesem Jahr abgeschlossen, wichtige Kanalsanierungen und neue Kanalanschlüsse durchgeführt. Die aufwendigsten Kanalarbeiten finden bereits in der Wiesenbergstraße statt, wo gleichzeitig auch die Eternit-Wasserleitungen ausgetauscht werden. Ich bitte die Anrainer um Verständnis für die dadurch entstehenden Einschränkungen. Die Arbeiten werden bis ca. Juni 2014 dauern. Auch der Ausbau der Ortsbeleuchtung wird in diesem Jahr fortgeführt.

Die 9. Seehamer Bildungswoche fand unter dem Motto „*Von Seehamern für Seehamer*“ mit interessanten Vorträgen statt. Am Eröffnungsabend stand die Präsentation der neuen DVD aus der Serie „*Seeham wie es früher war…- Musiktradition“* und der CD „*Klangwellen“* im Vordergrund. Die neue DVD sowie die CD mit allen aktiven Seehamer Musikgruppen können Sie im Gemeindeamt Seeham erwerben. Ich bedanke mich bei unserer Bildungswerkleiterin Christine Winkler für die Entstehung des Zeitdokumentes und die Organisation der Bildungswoche sowie bei allen Beteiligten, die am Gelingen der Werke mitgewirkt haben.

Wie jedes Jahr finden auch dieses Jahr wieder zahlreiche Feste und Veranstaltungen statt. Nach dem großen Erfolg im Vorjahr findet das von der Projektgruppe Biodorf Seeham ins Leben gerufene „Blütenfest“ am 27. April 2014 statt. Bei diesem Fest besuchen uns 35 Gäste aus verschiedenen Gemeinden und Städten der EU-Länder, die wie Seeham als Vertreter ihres Landes am EU-Projekt „*OGR.EU – Biologische Produktion und Konsum ein wertvoller Schritt für verantwortungsbewusste EU-Bürger*„, teilnehmen. Ein schöner Anlass unseren Ort vorzustellen und zu präsentieren.

Von 30. Mai bis 1. Juni 2014 feiern unsere Franz-Xaver-Klaushofer-Prangerstutzenschützen ihr 50-jähriges Bestehen mit einem großen Fest. Zahlreiche Schützenkompanien haben ihr Kommen bereits angekündigt und so können wir uns auf ein schönes Schützenfest in Seeham freuen.

Nach einem milden Winter dürfen wir hoffentlich einen schönen Frühling und Sommer erwarten. Ich wünsche allen ein schönes und gesegnetes Osterfest.

Ihr/Euer Bürgermeister:

## **Projekt ORG.EU** - *„Biologischer Anbau und Konsum, ein wichtiger Schritt um ein Verantwortungsbewusster EU-Bürger zu sein“*

Die Mitglieder der Partnergemeinden aus sechs verschiedenen Ländern werden sich vom 25. – 27. April 2014 (So 27.04.2014 Blütenfest) in Seeham treffen. Unsere Delegationen haben bereits San Leo/Rimini/Italien, Naukseni/Lettland, Rabac/Kroatien, Correns/Frankreich und Nürnberg in Deutschland besucht. Hintergrund des Projektes ist, die verschiedenen Orte bzw. Regionen kennen zu lernen, Erfahrungen auszutauschen, biologischen Anbau und Verarbeitung verschiedenster Lebensmittel und Erzeugung anderer biologischer Produkte zu sehen. Dieses Projekt wird von der EU vollständig gefördert und ist über einen Zeitraum von 1 ½ Jahre anberaumt. Das Abschlusstreffen wird wiederum in San Leo/Italien im Mai 2014 sein. Interessant wird die Dokumentation und Aufbereitung über die diversen Partner bzw. die darüber gewonnenen Erfahrungen sein.

Unser letztes Treffen war von 10. – 12. Februar 2014 in der Stadt Nürnberg / Biologische Metropole Nürnberg, an der Bürgermeister Peter Altendorfer, Obmann Franz Keil (Bio Heu Region), Christine Winkler (Bildungswerk), Silvia Leitner (Leiterin Kindergarten), Renate Schaffenberger (Geschäftsführerin Tourismusverband) und Vizebürgermeister Bernhard Kaltenegger teilnahmen (*siehe Foto*). In Nürnberg wurde uns ein dichtgedrängtes, aber sehr interessantes Programm über Bio-Landwirtschaft, Bio-Unternehmen, Bio-Produzenten und den Besuch des Nürnberger Großhändlermarktes und der Bio-Großhändler geboten. Ein Highlight war der Besuch der weltgrößten Messe für biologische Produkte, die BIOFACH mit über 2.400 Austellern und ca. 45.000 Fachbesuchern.

Nürnberg wird wegen seiner Nähe zu den Alpen und dem Salzburger Alpenvorland auch als ein Markt für den Seehamer Tourismus gesehen. Bei unserem Treffen in Seeham (ca.35 Teilnehmer) von 25.– 27.04.2014 werden wir den Besuchern unser schönes Seeham vom Wasser bis zum BIO-Abendessen vorstellen.

Am Sonntag, dem 27.04.2014 werden beim Blütenfest dieses EU-Projekt und alle teilnehmenden Partner der Bevölkerung präsentiert. Laut unserer Erkenntnis ist Seeham auf einem guten Weg in Richtung Biodorf und ist sicher ein Vorzeigebeispiel für die anderen Partner.

*Vizebürgermeister Bernhard Kaltenegger*

## 30 Jahre Kugelmühle und Stachelschießstand

Am 30. März 2014 feierten wir das 30-jährige Bestehen der Kugelmühle und des Stachelschießstandes beim alljährlichen Kugelmühlschießen am Stachelschießstand der Volkstanzgruppe Seeham. Die Kugelmühle wurde in den letzten 2 Jahren saniert – ein neuer Mühlstein wurde eingebaut, das Holzschindeldach erneuert und die seit 30 Jahren im Dienst stehende Holz-Wasserrinne ersetzt. Die dazu notwendige Tanne spendete Familie Rosenstatter, Schießentobel. In einer nicht einfachen Aktion wurde die neue Rinne von Hans Greischberger, Aicherbauer, Franz Keil jun. ,Woferlbauer und unseren Bauhof-Mitarbeitern in den Wasserfall eingesetzt. Einen herzlichen Dank an alle Beteiligten, dem Schützenmeister Hermann Rosenstatter und Kugelmüller Dr. Paul Herbst weiterhin viel Freude bei der Arbeit.

# Aktuelles

## Wohnung zu vergeben

In der Pfarrgrabenstraße 16, Mehrgenerationenwohnhaus, wird eine behindertengerechte 1-Zimmerwohnung mit 38,13 m² Nutzfläche ab Juli 2014 frei. Miete: € 387,97 inkl. Betriebskosten .
Die Wohnung unterliegt der Salzburger Wohnbauförderung. Nähere Informationen erhalten Sie im Gemeindeamt.

## Aktion „Heizscheck“

Auch für die Heizperiode 2013/2014 wird das Land Salzburg mit dem Heizscheck die finanziellen Mehrbelastungen der kalten Jahreszeit für SalzburgerInnen mit niedrigem Einkommen ausgleichen. Der Heizscheck ist eine einmalige Unterstützung von € 150, die unabhängig von der Art des verwendeten Brennstoffes gewährt wird. Anträge liegen im Gemeindeamt auf und sind bis spätestens 31.7.2014 einzubringen. Anträge auch im Internet: www.salzburg.gv.at

## Problemstoffsammlung

Am 26. April in der Zeit von 8 bis 12 Uhr im Altstoffsammelhof in Berg.
Bitte beachten Sie: Problemstoffe sind Stoffe, die durch ihre Gefährlichkeit nicht über die Hausmüllabfuhr entsorgt werden dürfen. In diesem Zusammenhang machen wir darauf aufmerksam, dass am Altstoffsammelhof keine Entsorgung von Gewerbemüll erlaubt ist!
Wir bitten um Beachtung!

## Vertrauenspolizist

Am Donnerstag, den 8. Mai 2014 steht Ihnen von 17 bis 19 Uhr im Gemeindeamt Seeham unser Vertrauenspolizist, Alois Pötzelsberger, für Ihre Anliegen und Fragen zur Verfügung.

## Rasenmähen und anderer Lärm

Wir nehmen den Frühlingsbeginn zum Anlass, Sie auf die ortspolizeiliche Verordnung vom 9.7.2003 hinzuweisen: § 1: Lärm:
Die Verwendung von Lärm verursachenden Arbeits-, Garten- und Freizeitgeräten ist an Sonn- und Feiertagen gänzlich und ansonsten von: 1. Mai bis 30. September von 12 bis 14 Uhr und jeweils von 19 bis 8 Uhr verboten!

## Gratiskompost

Die Salzburger Abfallbeseitigung in Siggerwiesen (SAB) verarbeitet den Bioabfall aus unserer Gemeinde. Daraus entsteht wertvoller und nährstoffreicher Qualitätskompost (gemäß Kompostverordnung Qualitätsklasse A), der sich hervorragend zur Düngung des Bodens und von Kulturen eignet. Als kleines Dankeschön erhalten die Bürger unserer Gemeinde gratis und in Haushaltsmengen den von der SAB produzierten „Florakraft Biokompost“ ab 11. April 2014 – jederzeit am Altstoffsammelhof - solange der Vorrat reicht.

## 10 Euro Monatskartenförderung 2014

Monatskarten deren Gültigkeit zwischen **5. März und 25. April 2014** beginnt, werden auch in diesem Jahr wieder mit 10 Euro gefördert.
Was ist zu tun:

- Gehen Sie mit Ihrer Monatskarte zum Gemeindeamt, wo Sie Ihren Hauptwohnsitz gemeldet haben
- Ihre Daten werden erfasst und anschließend erhalten Sie Gutscheine des Salzburger Verkehrsverbundes im Wert von 10 Euro.

Pro Gemeindebürger(in) wird nur **eine** Monatskarte gefördert.

## Salzburger Familienpass - Günstig Öffis fahren

Auch mit dem Salzburger Familienpass fahren Sie ab sofort vergünstigt im Salzburger Verkehrsverbund. Eltern fahren in Begleitung Ihrer Kinder zum kleinsten Tarif auf der jeweiligen Strecke und alle eigenen Kinder bis 14 Jahre sind frei. Damit wird Bus- und Bahnfahren für Familien wirklich günstig! Den Salzburger Familienpass gibt es gratis am Gemeindeamt. Füllen Sie einfach das Online-Formular aus und geben Sie es am Gemeindeamt ab. Den Familienpass können Sie dann am Gemeindeamt abholen oder nach Hause schicken lassen. Auf Wunsch erhalten Sie einen eigenen Pass für jeden Elternteil.
Nähere Informationen beim Gemeindeverband Öffentlicher Personennahverkehr Flachgau II unter 06217 / 20240 oder www.rvss.at

## Europawahl am 25. Mai

Wahlberechtigt sind alle österreichischen Staatsbürger und Unionsbürger, die in einer österreichischen Gemeinde einen Hauptwohnsitz haben und

- spätestens mit Ablauf des Tages der Wahl (25. Mai 2014) das 16. Lebensjahr vollendet haben,
- vom Wahlrecht nicht ausgeschlossen sind bzw. im Herkunftsmitgliedstaat ihr aktives Wahlrecht nicht verloren haben und
- am Stichtag (11. März 2014) in der EU-Wählerevidenz einer österreichischen Gemeinde eingetragen sind.

Eine genauere Wahlinformation wird Anfang Mai an alle Wahlberechtigten ausgeschickt.

## Neuer Ortsplan mit Freizeitkarte

Druckfrisch im Gemeindeamt und Tourismusbüro erhältlich!

Der alte Ortsplan, der im Zuge der Straßennameneinführung im Jahr 1997 erstellt wurde, hat ausgedient! Viele neue Häuser, zusätzliche Straßen und Änderungen führten zur Neuauflage eines Ortsplanes, der nun gemeinsam mit dem Tourismusverband ausgearbeitet wurde. Sie finden nicht nur die wesentlichen, aktuellen Gemeindedaten und die Geschichte des Ortes, sondern auch einen Plan über das gesamte Gemeindegebiet und den Hauptort in einem größeren Maßstab. Unseren Gästen bietet der neue Ortsplan mit Freizeitkarte einen Überblick der Unterkünfte sowie alles Wissenswerte über die Themen: Erlebnis Wasser-Kultur-Teufelsgraben-Bio-Erlebnis & Freizeit-Wanderbares Seeham-Radeln. Wir danken vor allem der GF des Tourismusverbandes, Renate Schaffenberger, für ihr Engagement und die vielen Stunden, die sie in das Projekt investiert hat und den Seehamer Gastronomiebetrieben, die durch ihre Werbeeinschaltung die Kosten für die Gemeinde und den Tourismusverband reduziert.
Das „Meisterwerk“ liegt zur kostenlosen Entnahme im Gemeindeamt und im Tourismusbüro für Sie bereit.

## An alle RadfahrerInnen!

Der Frühling steht vor der Tür und viele von Ihnen benutzen bereits wieder das Fahrrad um die täglichen Wege zurückzulegen. Dabei tun Sie nicht nur Ihrer Gesundheit etwas Gutes sondern leisten auch einen wichtigen Beitrag zum Umweltschutz in unserer Gemeinde. Passend zu Frühlingsbeginn startet deshalb auch wieder die Aktion „Fahrradkilometer-Sammeln“, zu der wir Sie alle herzlich einladen. Die Aktion läuft vom 1. April bis zum Herbst 2014. In dieser Zeit sind Sie aufgefordert, möglichst viele Wege mit dem Fahrrad zurückzulegen. Egal ob es sich um Freizeit- oder Einkaufsfahrten, Arbeitswege oder andere Fahrten handelt – alle Fahrradkilometer werden gezählt.
So funktioniert’s: Alles was Sie brauchen ist ein funktionstüchtiges Fahrrad. Unter www.fahrradkilometer.at melden Sie sich ganz einfach zur Aktion an. Per E-Mail bekommen Sie dann einen Link zugeschickt, unter welchem Sie Ihre gefahrenen Kilometer eintragen können. Ab dem Zeitpunkt der Registrierung zählt jeder gefahrene Kilometer bis zur Endauswertung im Herbst.
Hier geht’s zur Anmeldung:

Die Aktion wird freundlich unterstützt von:

Regionalverband Salzburger Seenland

Klimabündnis Salzburg

**Postzustellung –** Bitte beachten Sie:
Falsche oder alte Adressen, Abgabestellen, die mit keiner Hausnummer versehen sind, Briefkästen und Hausglocken ohne Namensschilder und Hausbriefanlagen mit fehlenden Namensangaben führen zu Zustellverzögerungen bzw. Fehlzustellungen und Rücksendungen. Bitte kontrollieren und beachten Sie die erwähnten Punkte, um eine reibungslose Postzustellung zu ermöglichen.

# Aktuelles

## Der Bund fördert die thermische Sanierung von privaten Wohnbauten mit bis zu 6.000 Euro.

Gefördert werden thermische Sanierungen im privaten Wohnbau für Gebäude, die älter als 20 Jahre sind (Datum der Baubewilligung). Förderungsfähig sind die Dämmung von Außenwänden und Geschoßdecken, die Erneuerung von Fenstern und Außentüren sowie die Umstellung von Wärmeerzeugungssystemen auf erneuerbare Energieträger. Neu ist die Förderungskategorie „Umfassende Sanierung im klima:aktiv Standard".
Die Förderung beträgt bis zu 30 % der förderungsfähigen Kosten bzw. maximal 6.000 Euro für die thermische Sanierung und max. 2.000 Euro für die Umstellung des Wärmeerzeugungssystems. Bei Verwendung von Dämmstoffen aus nachwachsenden Rohstoffen bzw. mit Umweltzeichen oder von Holzfenstern kann jeweils ein Zuschlag von 500 Euro in Anspruch genommen werden.
Die Antragstellung erfolgt über die Bausparkassen. Einreichungen sind zwischen 03.03.2014 und 31.12.2014 möglich. Alle Unterlagen und weitere Infos finden Sie unter www.sanierungsscheck2014.at

Tipp: Die Energieberatung Salzburg berät Sie gerne unabhängig und kostenlos zu Ihrem Sanierungsvorhaben - melden Sie sich über die Regionalstelle an unter energie@rvss.at oder 06217-20240-42

*Foto: iStockphoto.com/Bernd_Leitner*

## Vorsicht mit Schwimmbad-Chemie

Damit das Badewasser im Schwimmbad lange sauber bleibt, sind verschiedene Chemikalien erforderlich. Das Lagern der unterschiedlichen Chemikalien birgt so manche Gefahrenquelle, der man sich bewusst sein sollte. Grundsätzlich lassen sich die angebotenen Schwimmbadchemikalien in vier große Gruppen einteilen: Desinfektionsmittel: Sie werden für die Desinfektion des Badewassers verwendet. In erster Linie kommen Chlortabletten zum Einsatz. Desinfektionsmittel können in Kontakt mit anderen Chemikalien sehr stark reagieren, gesundheitsschädliches Gas, zB Chlorgas, kann entstehen. Es reizt unter anderem die Atemwege stark, was zu Hustenanfällen und Erstickungssymptomen führt.
PH-Regulationsmittel: Zum Heben und Senken des ph-Wertes im Badewasser kommen ph-Regulationsmittel zum Einsatz. Durch die hohen Konzentrationen können die Chemikalien bei Kontakt mit anderen Stoffen, zB Säuren, Laugen oder organischen Stoffen, sehr stark reagieren. Um zB Verätzungen vorzubeugen, ist mit den Chemikalien vorsichtig umzugehen.
Schwimmbadreiniger: Zum Entfernen von Schmutz und Ablagerungen im Becken kommen spezielle Schwimmbadreiniger zur Anwendung. Sie sind wiederum verhältnismäßig hoch dosierte Säuren oder Laugen, nicht mit Standard-Haushaltsreinigern vergleichbar.
Überwinterungs- und Algenentfernungsmittel: Hier kommen oft Ammoniumverbindungen zur Anwendung. Sie sind, im Gegensatz zu den drei vorher genannten Gruppen, kaum reaktiv und bergen somit kein so hohes Unfallrisiko. Aus ökologischer Sicht aber sind sie sehr problematisch, weil sie nur schwer abbaubar sind. Besonders sensibel erweisen sich hier Krebstiere und junge Fische.

*Foto: iStockphoto.com/Andreyuu*

Achten Sie schon beim Einkauf darauf und suchen nach hochwertigen Produkten mit genauen Inhaltsangaben, Dosieranleitungen und Gefahrenhinweisen. Lagern Sie die Chemikalien zu Hause auf geeignete Weise und gehen Sie sorgsam damit um. Möchten Sie die Chemikalien wegwerfen, bringen Sie diese unbedingt dicht verschlossen und in der Originalverpackung zum Altstoffsammelhof (Problemstoffsammlung).

biodorf seeham
den wert des lebens schätzen

## Bienen-Dokumentarfilm am 22. April 2014 um 19.00 Uhr im Haus Gaberhell

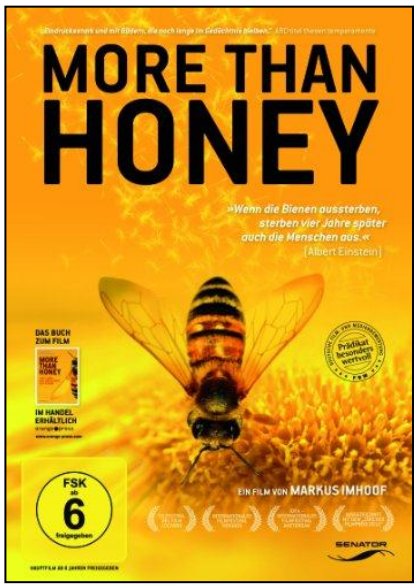


Der Dokumentarfilm „More than Honey“ geht dem weltweiten Bienensterben nach. Er zeigt auf, dass mehr als ein Drittel unserer Nahrungsmittel ohne das Zutun – also der Bestäubung durch die Bienen nicht gedeihen würde. Der Film zeigt verschiedene Imker und ein Berliner Forscherteam bei der Arbeit und beleuchtet ihre Beziehung zu ihren Bienenvölkern. Und so wird das Leben der Bienen in ganz unterschiedlicher Art gezeigt, angefangen im Weiler Twirgi im Nessental, über die Königinnenzüchterinnen in Mariazell und diverse Imker in den USA bis hin zum Bienenforscherteam in Australien.
Markus Imhoof und sein Team steckten fünf Jahre Arbeit in diesen Film und haben eine beeindruckende Information geschaffen.
Wir freuen uns auf Ihr Kommen und im Anschluss auf interessante Fragen.

Wir, die Initiatoren haben uns letztes Jahr sehr über die positiven Rückmeldungen von den Gästen des Festes gefreut und haben uns auch heuer wieder sehr viel Mühe gegeben, das Blütenfest am Sonntag 27. April 2014 beim Gemeindezentrum informativ und sehr unterhaltsam zu gestalten. So werden mehr Fachaussteller einzigartige Pflanzen- und Gemüseraritäten anbieten und mit Wissen über sinnvolle **bienenfreundliche Gartengestaltung** den Besuchern zur Verfügung stehen.
Vorträge zu den Themen: Nützlinge im Garten und wie man die Geschenke des Garten einfach, leicht und köstlich verwenden kann runden das Angebot ab. Eine Präsentation mit Impressionen aus Seeham‘s Gärten sollte Ihnen zusätzliche Inspiration bringen.Natürlich ist auch für Unterhaltung unserer Jugend gesorgt. Maipfeifferl und Insektenhotels können wieder gefertigt werden und das Blütenquiz stellt sicher wieder eine große Herausforderung dar. Für die Umsetzung des Bienenerlebnisweges im Biodorf Seeham bieten wir einen Glückshafen mit vielen wunderbaren Preisen. Schmankerl werden Sie verwöhnen und für die musikalische Unterhaltung sorgt wieder StandArt Delivery mit Jazz, Swing und Blues. Genießen Sie das Blütenfest.
Wir freuen uns auf Ihr Kommen. *Projektleiter Biodorf Seeham Franz Mangelberger*

# Berichte

## 9. BILDUNGSWOCHE von 22. bis 28. März 2014

Der Eröffnungsabend am 22.03 stand ganz im Zeichen der Präsentation der neuen DVD „Musiktraditionen“ und der CD „Klangwellen“. Die auf der DVD und CD vertretenen Gruppen boten durch je zwei Darbietungen einen Einblick in ihr Repertoire. Sehr erwähnenswert ist, dass die Verpackung aus umweltfreundlichem Material hergestellt und kein Plastik verwendet wurde.

An den nun folgenden Abenden wurden in Veranstaltungen folgende Themen behandelt und erläutert.

45 Personen nahmen an der Kirchenführung durch unseren Herrn Pfarrer und Hofrat Matthias Hemetsberger teil, die sich in der Darstellung der Geschichte von Pfarre und Kirche ergänzten.

Unsere Blumen- und Kräuterexpertinnen – Walter Wallner, Claudia Dirnberger und Monika Rosenstatter weihten 38 Zuhörer in so manches Geheimnis aus der Natur ein.

Auf den Spuren der Vergangenheit wurden 31 Interessierte in die Arbeit der Gemeindechronik eingeführt.

Hofrat Matthias Hemetsberger gab 52 Zuhörerinnen und Zuhörern einen Überblick von Beginn des 19. Jahrhunderts bis zu ausgewählten historischen Ereignissen der Gegenwart.

Dr. Paul Herbst (Kugelmüller) erläuterte sehr viel Wissenswertes über das Werden unserer Landschaft vom Thetysmeer vor rund 200 Millionen Jahren, über die Eiszeiten bis zur Herausbildung der derzeitigen Erscheinungsform, erklärte die Zusammensetzung des Bodenaufbaues unserer Gemeinde und gab einen Einblick in die Geschichte und Gegenwart der Kugelmüllerei.

Den Abschluss fand die Bildungswoche am Freitag, den 28.März unter dem Thema *„Aus der Vergangenheit leben wir in der Gegenwart und gestalten die Zukunft*“. Mit Bilddokumenten von OSR Hans Ziller, Erzählungen von Zeitzeugen und Vereinsobmännern sowie durch das Vorlesen von Texten durch Mitglieder des JUZ, wurde die Vergangenheit lebendig. Das JUZ wagte anschließend mit Visionen einen Blick in die Zukunft unserer Gemeinde. Erich Mottl präsentierte eine sehr interessante und umfangreiche Bilddokumentation *„Alte Ansichten aus Seeham*“ mit Postkarten von einst. Dankenswerterweise übergibt Erich Mottl diese einmaligen Bild- und Textdokumente an die Gemeinde.

Mein Dank richtet sich an alle Referentinnen und Referenten, die sich unentgeltlich für die Bildungswoche zur Verfügung stellten. Ich bedanke mich bei allen Seehamerinnen und Seehamern für das große Interesse, das durch den zahlreichen Besuch der Bildungstage zum Ausdruck kam.

Ich wünsche uns allen, dass diese Bildungstage in uns nachwirken und nachhaltig Spuren hinterlassen.

Anmerkung:

Erwerben können Sie die neue DVD mit CD um € 20,00 und die DVDs 1 bis 5 aus der Reihe „Seeham, wie es früher war…“ um jeweils € 6,00 im Gemeindeamt.

Ebenfalls erworben werden kann auch der „Kulturkatalog“ (€ 35,00) und der „Flur-und Kleindenkmälerkatalog“ (€ 20,00).

*Christine Winkler – Bildungswerkleiterin*

ÖSTERREICHISCHES ROTES KREUZ
SALZBURG

Aus Liebe zum Menschen.

## ABTEILUNG VI – MATTSEE
## Abteilungskommandant

## TÄTIGKEITSBERICHT für das Jahr 2013

- Im Jahr 2013 wurden durch die Dienststelle Mattsee insgesamt **1.995** Patienten transportiert bzw. versorgt und insgesamt 1.836 Transporte durchgeführt.

- Die geleisteten freiwilligen Stunden im Jahr 2013 liegen bei zirka **22.000**.

Besonders freut es mich aktive und inaktive Kollegen zur 40jährigen Auszeichnung zu gratulieren. 40 Jahre „Aus Liebe zum Menschen“

*V.l. Bürgermeister Scheipl, Abteilungsarzt-Stv. Gregor Biack, Günther Strauß, Martin Aufleger, Adolf Meisel, Peter Glitzner, Helmut Zellner, Walter Kreiseder, Roman Strasser, Matthias Költringer“ - Abt.Kdt. Christian Laimer, Bez.Kdt. Harald Stangl*

Eine ganz besondere Auszeichnung, die kleine Goldene Henry Dunant, erhielt verdient unser Ausbildungsleiter Manfred Bangerl für außerordentliche Leistung um das Rote Kreuz Mattsee. Außerdem erhielten Katharina Lindner und Walter Kreiseder in Anerkennung besonderer Verdienste um das Österreichische Rote Kreuz die goldene Verdienstmedaille. Die Silberne Verdienstmedaille wurde an Matthias Mastnak und die Bronzerne an Gregor Großrubatscher, Maximilian Ober sowie an Friederike Mangelberger überreicht.

## ERSTE HILFE KURS 2014 in Mattsee

WERTVOLLES WISSEN UND SELBSTSICHERHEIT

Kostenloser Erste-Hilfe-Kurs in Mattsee - Dauer: insgesamt 5 Abende (in Summe 16 Stunden) und zwar: am Donnerstag, 05. Mai um 19:00 Uhr

(jeweils Montag und Mittwoch abends) in der ÖRK Dienststelle Mattsee, Fischingerstraße (Parkplatz und Eingang hinter dem Gebäude, 1. Stock).

Informationen und Anmeldung für den Erste Hilfe Kurs unter Tel.Nr.: 0662/8144-13310, per Email an kurswesen@s.roteskreuz.at oder online unter www.s.roteskreuz.at.

**Anforderung für eine ehrenamtliche Mitarbeit im Rettungsdienst:**

Der Erste Hilfe Kurs sowie ein Mindestalter von 17 Jahren ist die Grundvoraussetzung um freiwillig bei unserem Roten Kreuz Mattsee als Rettungssanitäter aktiv mitzuarbeiten. Wir würden uns sehr freuen, auch dich bald in unserer „Familie“ begrüßen zu dürfen.

*Abteilungskommandant - AK Christian Laimer*

# Tourismus

biodorf seeham
tourismus am see

***Liebe Seehamerinnen und Seehamer!***

Hinter uns liegt eine sehr erfolgreiche Bildungswoche. Am letzten Abend stellten wir zum Thema „Aus der Vergangenheit leben wir in der Gegenwart und gestalten für die Zukunft“ im überfüllten Saal im Haus Gaberhell, Bilder und Texte vor. Wie ein roter Faden zieht sich der Tourismus in der Entwicklung unseres Ortes durch. Dieser hat Seeham geprägt, von 1860 bis heute. Dass der Wunsch nach einem Caféhaus, nach einem Pub für Jugendliche, nach Aktivitäten im Ort etc. an mich herangetragen wurde, ist bezeichnend, jedoch nicht neu. Hoch interessant waren die Visionen des JUZ: Leider wird sich der Bau des von mir in der Weihnachtsausgabe euphorisch angekündigten AQUASEILPARKs im Nordbereich des Strandbades verzögern. Zu vieles ist derzeit noch nicht stimmig, 2015 sollte es aber soweit sein, dass Seeham touristisch einen Meilenstein gesetzt hat.

Vom 1. bis 31. Mai gilt wieder die Aktion für Strandbad-Saisonkarten: Minus 10 % auf die Bade-Saisonkarte 2014, Bootsfahrt zum halben Preis von Bootsverleih Dürnberger und Konsumationsgutschein von Familie Jurisic.

Unser BÜRO AM SEE ist für Sie geöffnet:
Mo 8.30-12 Uhr, Di bis Fr 8.30-12.00 & 14.00 -17.00 Uhr und Sa 9.00 -12.00, Sonn- und Feiertag geschlossen.

Entsprechend unserem mit dem Naturschutz festgelegten Baumkatasters „Seehamer PARK“ wurden wiederum 3 Bäume – 2 davon aus Gründen „Gefahr in Verzug“ - gefällt bzw. durch Neupflanzungen (Linden) ersetzt. Leider ist die Allee ziemlich desolat und wir werden in nächster Zeit sanft aber konsequent diese erneuern, damit auch in Zukunft unsere Musikkapelle mit der Volkstanzgruppe durch diese herrliche Kulisse zu den Seekonzerten einmarschieren kann.

**Im Biodorf Seeham blüht es für Biene, Hummel und Co** . . .
Dieser Slogan („Slogan“ ist in diesem Fall fast abwertend), kreiert von Franz Mangelberger, dem Leiter von „Biodorf Seeham“, ist für uns Auftrag, unseren Grund vor dem Parkeingang neu zu gestalten. Dieser wird natürlich nach wie vor kostenfrei der Allgemeinheit zur Verfügung gestellt. Zusammen mit dem Bürgermeister wurde ein Gestaltungsplan erstellt, der demnächst umgesetzt wird. Ich bedanke mich besonders bei Frau Monika Rosenstatter, die mich beraten und als Schüler von Prof. Eberhard Stüber stark beeindruckt hat. Frau Rosenstatter, Frau Claudia Dürnberger und Herr Walter Wallner steuerten übrigens einen der interessantesten Abende zur 9. Seehamer Bildungswoche bei.

**Kräuterleben – Angebot Kräuterleben Einheimische und Gäste**

Seit September 2012 wird an einem flächendeckenden Projekt Kräuter unter der Projektleitung von Frau Manuela Stock, GF vom Seenland Tourismus, gearbeitet. Aus allen Seenland Gemeinden haben sich Freiwillig-Interessierte zur Entwicklung zusammengefunden. „Die gemeinsame Arbeit hat alle näher zusammengebracht. Einheimische, Tagestouristen und Urlaubsgäste profitieren vom neuen Angebot von Kräuterleben“, ist einhelliger Tenor.

Der bunte Programmreigen startet zur Sommersonnenwende am 21. Juni 2014 in der Seeburg in Seekirchen. Einen weiteren Höhepunkt des Kräutersommers stellt der neue Radweg „Von Kräutergarten zu Kräutergarten“ durch alle Seenland-Gemeinden dar. Kinder werden mit Quiz und Gewinnspiel dazu motiviert, den jeweils nächsten Garten aufzusuchen. „Gegen alles ist ein Kraut gewachsen!“ informieren ausgebildete KräuterpädagogInnen und TEH®-PraktikerInnen (Traditionelle Europäische Heilkunde) über Baldrian & Co. Begleitete Kräuterwanderungen, Kochkurse, Workshops und Vorträge namhafter Referenten kann man ganzjährig besuchen.

Das neue Kräuterleben-Programm liegt ab Anfang Juni in unserem BÜRO AM SEE auf.

Arno und Kerstin eröffnen den Bio Landgasthof Entenwirt neu. Bioküche und vegane Küche erweitern und bereichern das gastronomische Angebot unseres Ortes. Ich wünsche unseren neuen Gastwirten viel Erfolg und eine gute Zusammenarbeit mit all unseren etablierten gastronomischen Betrieben bzw. ihren Kolleginnen und Kollegen in Seeham.

Am 16. Mai endet meine 10 jährige Funktion als Obmann des Tourismusverbandes Seeham. Ich bedanke mich jetzt schon für Ihr Interesse an unserer Arbeit, vielleicht sehen wir uns bei der Vollversammlung wieder: Freitag, 16. Mai, 20 Uhr, Leobachers Landgasthof ZUM ALTWIRT.

*Das Beste steht nicht immer in den Büchern, sondern in der Natur.* Adalbert Stifter (1805-1868) – In diesem Sinne verbleibe ich mit herzlichen Grüßen

*Hans Ziller, Obmann des Tourismusverbandes Seeham*

**Einladung zu einem einzigartigen Vortrag mit dem für seine Gemüseraritäten bekannten Josef Matzinger am 06. Mai 2014 um 18.00 Uhr im Haus Barbara zum Thema „Garteln im Einklang mit der Natur“**

Er wird folgende Themen erörtern:

- den Boden hegen und pflegen
- richtig auspflanzen und Jungpflanzen ziehen
- wie Schädlinge keinen Schaden anrichten
- Saatgut für die nächsten Jahre selber machen

Usw.

Wir freuen uns auf Euer Kommen und im Anschluss auf interessante Fragen.

*Euer Projektleiter Biodorf Seeham Franz Mangelberger*

# Jugend

## 2 Jahre Zammhalten&Zammhelfen.

Das Generationenprojekt von SHD und JUZ Seeham feiert im Mai 2-jähriges Bestehen. Im Jänner bedankte sich Bürgermeister Peter Altendorfer für die erfolgreichen Projekte bei den „fleißigsten“ Helferinnen.

## Vazö må was- ein Nachmittag mit Jugendlichen und Senioren

Am 2. Februar trafen sich Jugendliche und Senioren auf Einladung des SHD und des JUZ zu einem Erzählnachmittag. Thema war Schule heute und früher sowie alte Bräuche an Festen und Feiertagen. Die Moderation übernahm Altbürgermeister Matthias Hemetsberger. *Vielen Dank dafür!*

## Ausblick: Großes Osterhasensuchen im Strandbad Seeham

*Viele bunte Ostereier und köstliche Schoko- Osterhasen warten darauf gefunden zu werden!* Und wer das große Osterhasenrätsel löst, bekommt einen tollen Preis! Anmeldung vor Ort beim Treffpunkt.
Wir freuen uns auf viele Teilnehmer!

Wann: Samstag, 19. April 2014, ab 15.00 Uhr
Wer darf mitmachen: Jugendliche, Kinder, Familien, Senioren,...
Treffpunkt: Parkplatz Strandbad, vor dem Tourismusbüro

**12. April 2014** 15.00 Uhr JUZ Kreativ Mini Osterbasteln
**26. April 2014** Osterausflug Kegeln (nur mit Anmeldung)
**24. Mai 2014** Generationen- Spielefest/ 5 Jahre JUZ/ Eröffnung Skatepark

## Spendenübergabe an JUZ und Sozialen Hilfsdienst

Unter dem Motto „ Für ein lebenswertes Seeham“ hat die ÖVP Seeham bei den Gemeindewahlen keine Wahlgeschenke verteilt, sondern an alle Walberechtigten eine Karte ausgeteilt, wo man Anregungen, Wünsche, aber auch Beschwerden aufschreiben konnte und diese in einem eigens dafür aufgestellten Postkasten werfen konnte. Es gab einen erfreulichen Rücklauf von 175 Karten, die einen wichtigen Aufschluss für die zukünftige politische Arbeit in der Gemeinde geben. Für jede Karte mit Namen hat sich die ÖVP Seeham verpflichtet 4,- Euro zu gleichen Teilen an das Jugendzentrum und an den Sozialen Hilfsdienst zu spenden und für jede Karte ohne Namen 3,- Euro. Bei der Übergabe haben beide jeweils 311,- Euro erhalten.

## FLOHMARKT der Freiwilligen Feuerwehr Seeham – 17. und 18. Mai

Bei allen bisherigen Flohmärkten hat uns die Bevölkerung von Seeham durch Sachspenden, Kauf der Waren und den Besuch unseres Ausschanks sehr unterstützt.

Die Feuerwehr ersucht auch in diesem Jahr wieder um Ihre Sachspenden (bitte vorbereiten) für den Flohmarkt.
Die Sachspenden werden durch Feuerwehrmitglieder von jedem Haushalt abgeholt.

**Beginn der Hausabholung: Samstag, 3. Mai 2014**

Die Feuerwehrkameraden fahren dann während der Woche am Abend, können allerdings nicht überall gleichzeitig sein. Der Reinerlös dient der Anschaffung von Einsatzgeräten für die Feuerwehr. Vielen Dank im Voraus für die Unterstützung der Feuerwehr Seeham!

## Franz Xaver Klaushofer Prangerstutzenschützenkompanie Seeham

50-jähriges Gründungsfest mit Fahnenweihe von 30. Mai bis 1. Juni 2014

Wir ersuchen anlässlich unseres Jubiläums die Häuser am Festwochenende zu beflaggen. Zur Bewältigung des Festes suchen wir freiwillige Helfer und Helferinnen, die uns bei der Bewältigung des Festes (Zeltaufbau, Zeltabbau, Bewirtung…) unterstützen sowie Ehrendamen ab einem Alter von 16 Jahren, die beim Fest den teilnehmenden Vereinen die Erinnerungsbänder überreichen. Bei Interesse bitte mit Hauptmann Gerold Leitner unter 0664/5121355 in Verbindung setzen. Wir bedanken uns bereits heute für eure Mithilfe.

*Gerold Leitner, Schützenhauptmann*

## Ausflug Goldhaubengruppe

Wir möchten alle Interessierten herzlich zu unserem diesjährigen Goldhaubenausflug am Dienstag, den 22.4.2014 einladen. Unser heuriges Ziel ist Saalfelden, wo wir ein kleines Spitzen- und Leinenmuseum, sowie eine Trachtenschneiderei besichtigen. Mittagessen werden wir in Fieberbrunn, Gasthof Knappenstubn. Weiterfahrt über St. Ulrich am Pillersee nach Lofer. Dort machen wir einen kurzen Stop bei Schokoladen Berger, von da spazieren wir ins Zentrum zum Cafe Dankl. Bei der Heimfahrt kehren wir dann noch im Gasthaus Kirchbichl, Fam.Zipperer zur Abendjause ein. Wir freuen uns auf zahlreiche Teilnahme!

Abfahrt: 8 Uhr Schmiedbauerstadl - Anmeldung: bis 15.4.2014 bei Gertrude Walkner,
Tel. 0664 512 4740 od. Zenzi Schleindl, Tel. 8522

## Vereinsarmbrustschießen 2014

Das Traditionelle Vereinsarmbrustschießen der Volkstanzgruppe Seeham wurde heuer im Februar ausgetragen. Bei geselligem Beisammensein und sportlichem Ehrgeiz wird um jeden Ring gekämpft. Große Sieger des Schießens waren die Schützen der Theatergruppe mit 292 Ringen. Knapp geschlagen war die Kameradschaft (284 Ringe) und die Feuerwehr (274 Ringe). Bester Einzelschütze war Greischberger Clemens mit 47 Ringen. Wir gratulieren den Siegern (Bild rechts).

Unter dem Motto LERNE SCHIESSEN - TRIFF FREUNDE wollen wir Interessierte dazu ermuntern, unsere Schießanlage zu nutzen. Nähere Infos gibt es beim Schützenmeister Hermann Rosenstatter oder Obmann Peter Dürager.

# Vereine

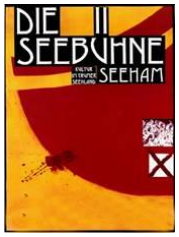


## Seebühne Seeham “NEU“:

Von vielen Seehamerinnen und Seehamern ja schon bestaunt - Die neue Seebühne hat ihre endgültige Form fast schon erreicht – die Neuerrichtung ist so gut wie abgeschlossen. Derzeit werden noch die Nebenräumlichkeiten auf der Bühne errichtet und letzte Hand an Tontechnik und Beleuchtung gelegt. Buchstäblich nebenbei laufen auch noch verschiedene Verbesserungsarbeiten an der Tribüne.
Dank einer großen Zahl freiwilliger Helfer, den Bauhofarbeitern und auch des Wetterglücks im vergangenen Winter konnten alle Arbeiten rechtzeitig und plangemäß abgeschlossen werden, auch die Finanzierung bewegt sich im vorgegebenen Rahmen!
Die Saison wird heuer aufgrund der sehr aufwendigen Theaterproduktion – *„Das Mädchen aus der Feenwelt“* oder *„Der Bauer als Millionär“* von Ferdinand Raimund unter Regie von Herrn Werner Friedl – erstmals erst mit Anfang Juli erfolgen können, ein zünftiges Eröffnungsfest wird derzeit noch geplant!
Die weiteren Veranstaltungen im August werden wieder ein breites Spektrum der darstellenden Künste widergeben.
Freuen Sie sich mit uns auf tolle Veranstaltungen auf unserer „Seebühne neu“ im kommenden Sommer!

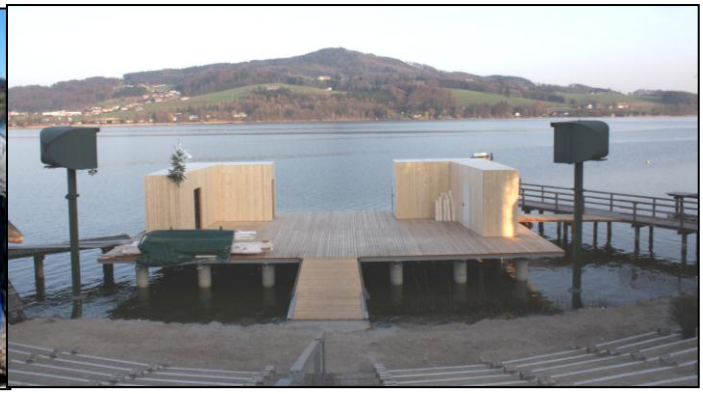

## Jahreshauptversammlung der Trachtenmusikkapelle Seeham

In der Jahreshauptversammlung am 30.03.2014 konnte Obmann Norbert Wallner auf ein sehr erfolgreiches Vereinsjahr zurückblicken und einige Ehrungen vornehmen:
Markus Eder, Matthias Pal (beide Schlagzeug), Andreas Kaiser (Posaune) und Veronika Steiner (Trompete) haben die Prüfung für das Jungmusiker Leistungsabzeichen in Bronze abgelegt. Das Jungmusiker Leistungsabzeichen in Silber haben nach bestandener Prüfung Anna Altendorfer (Klarinette) und Philip Pernerstetter (Posaune) erhalten. Die Ehrungen wurden von Bezirksobmann Herbert Hutzinger und Bürgermeister Peter Altendorfer überreicht. Für seine nunmehr 44-jährige aktive Mitgliedschaft wurde Kaltenegger Josef mit der Dankesmedaille in Gold des Salzburger Blasmusikverbandes ausgezeichnet.

Johann Haberl wurde ebenso mit der Goldenen Dankesmedaille des Salzburger Blasmusikverbandes für 52 Jahre aktive und treue Mitgliedschaft ausgezeichnet. Wir danken Josef Kaltenegger und Johann Haberl für die vielen aktiven Jahre in der Musikkapelle und wünschen Ihnen in der Musikerpension alles Gute.

## ÖWR Seeham

Landesmeisterschaft in Rif 2014 – 2x Gold, 1x Bronze!

Am 29. März 2014 startete die ÖWR Seeham mit 7 Jugendlichen und 1 Erwachsenen in 5 Altersgruppen bei den Landesmeisterschaften im Rettungsschwimmen im USLZ Rif. Alle haben tapfer gekämpft und so konnten wir 2 Landesmeistertitel und einen tollen 3. Platz mit nach Hause nehmen! Wir gratulieren ganz herzlich und sind sehr stolz auf:

| | |
|---|---|
| Nicole Kastenauer | 1. Platz (Altersgruppe 2) |
| David Bauer | 3. Platz (Altersgruppe 4) |
| Thomas Wallner | 1. Platz (Altersgruppe 8) |

Ein großes „Dankeschön“ an alle Betreuer und Eltern für die Mithilfe und Unterstützung! Ein besonderer Dank der Fam. Kastenauer, die für alle eine Jause und Getränke gespendet hat.
*Christian Winkler (Ortsstellenleiter) und*
*Christopher Hahn (Jugendbetreuer)*

## Elternverein

Durch den tollen Verkaufserlös bei unserer Adventfeier konnten wir unseren Schulkindern 4 Sitzsäcke zum Ausspannen zur Verfügung stellen. Außerdem hat der Elternverein die Anschaffung der neuen Schulkamera finanziell unterstützt – überzeugen Sie sich auf www.vs-seeham.salzburg.at von den vielen Aktivitäten unserer Schule.
Wir laden Sie schon jetzt zu unserem 50-Jahr-Jubiläum „*Elternverein der VS Seeham*“ zum Schulschlussfest am 4. Juli ein. Wer Fotos oder Schriftstücke zu den Anfängen des Elternvereines oder der Volksschule hat, nehmen Sie bitte mit uns Kontakt auf, sodass wir diese zur Ansicht für alle Besucher aufbereiten können. Christine Altendorfer, E-mail: Ca2412@aon.at
Ganz herzlich bedanken möchten wir uns auch für die großzügige „Krapfenspende“ der Bäckerei Zillner für den Schulfasching.

*Frohe Ostern wünscht der Elternverein der VS Seeham*

## Dankeschön

1 Jahr nach der Brand-Katastrophe geht es wieder bergauf! Wir bedanken uns für die großartige Unterstützung, vor allem in der ersten, schweren Zeit, bei allen SeehamerInnen, Vereinen und Institutionen.

*Christa und Johann Altendorfer*

## MUSIKUM - prima la musica – Landesbewerb

Der Wettbewerb prima la musica wird auf Landes- und Bundesebene durchgeführt. Die besten TeilnehmerInnen der Landeswettbewerbe werden dann zum Bundeswettbewerb eingeladen. Beim Landeswettbewerb in Salzburg war auch eine Musikumschülerin aus Seeham sehr erfolgreich:

**Lea Emminger, Violine – 2. Preis**

*Das Musikum Mattsee und die Gemeinde Seeham gratulieren!*

# Veranstaltungen

| | |
|---|---|
| - 13. April | **„Seehamer Passion“ in der Pfarrkirche Seeham, Beginn 19.30 Uhr** |
| - 19. April | **Ostereiersuche** organisiert vom JUZ, Strandbad Seeham, ab 15 Uhr |
| - 22. April | **Ausflug** Goldhaubengruppe,, Anmeldung bei<br>Gertrude Walkner, Tel. 0664 512 4740 oder Zenzi Schleindl, Tel. 8522 |
| - 22. April | Dokumentarfilm **„More Than Honey“** über weltweites Bienensterben,<br>Haus Gaberhell, 19 Uhr, Projektgruppe Biodorf Seeham |
| - 27. April | **Blütenfest**, Gemeindezentrum, von 10 bis 17 Uhr |
| - 27. April | **Florianifeier** Feuerwehr Seeham, Landgasthaus Altwirt |
| - 03. Mai | **Abholung** der Sachspenden für den **Feuerwehrflohmarkt** durch die<br>Mitglieder der Feuerwehr – Bitte Sachspenden vorbereiten! |
| - 06. Mai | **Vortrag** „*Garteln im Einklang mit der Natur*“ von Josef Matzinger,<br>Haus Barbara, Beginn 18 Uhr , Projektgruppe Biodorf Seeham |
| - 09. Mai | **Frühlingssingen** für Jung und Alt**,** Volksschule, 14.00 bis 16.00 Uhr,<br>Sozialer Hilfsdienst Seeham |
| - 11. Mai | **Kleiner Kirtag** (3. Sonntag nach Ostern) |
| - 14. Mai | **Vortrag „***Qigong*“, Mehrgenerationenwohnhaus um 14.30 Uhr<br>Sozialer Hilfsdienst Seeham |
| - 17. Mai bis<br>18. Mai | **Flohmarkt** der Feuerwehr Seeham,<br>Sachspenden werden ab 3. Mai eingesammelt! |
| - 23. Mai | **Offene Türen** in der Kugelmühle, 15-17 Uhr, www.teufelsgraben.at |
| - 24. Mai | **Generationenspielfest, 5 Jahre JUZ, Eröffnung Skatepark**<br>Dorfplatz von 14.00 bis 17.00 Uhr, SHD und JUZ |
| -30. Mai bis<br>1. Juni | **50-Jähriges Bestandsjubiläum** Prangerschützen mit Fahnenweihe<br>*Bitte die Häuser an diesem Wochenende beflaggen*! |

# Inserate

**Vermieten Wohnung** ab Mai, 87m², südseitig, Balkon, Küche, Wohnzimmer, 2 Schlafzimmer, Kellerabteil, PKW Abstellplatz. HWB 54 - Miete: € 656,- inkl. Mwst. + € 100 BK a-Konto. *Raiffeisenbank Seeham, Josef Leitner 06217/7024 - 0664/5025450*

Wir suchen eine zuverlässige **Reinigungskraft** für Samstag vormittags (ab 10 Uhr), ca. 2,5-3 Std./wöchentlich, *Tel.Nr. 0680/2384062*